Онлайн библиотека
«Царское Село»

Мы в соцсетях и на платформах РФ

Telegram:	https://t.me/bookoldsru
ВКонтакте:	https://vk.com/club27459329
LiveJournal:	https://nemos19.livejournal.com/
Одноклассники:	https://ok.ru/profile/580961151651/statuses
MAX.ru:	https://max.ru/join/YBYQYAswU2vEb0xEJkw0RpKc0M4Xf6H4BewxzTAzY
MAX.ru (2):	https://max.ru/join/5\1ZpZ4J1bdqNU4E1HQG6Y du4 7E6H4BewxzTAzY
Яндекс-Дзен:	https://dzen.ru/id/60d85451e1217c46681c055d?tab=stories
Rutube:	https://rutube.ru/channel/71743714/videos/

~~Заблокировано в России, террористические и нежелательные в РФ~~

Facebook:	https://www.facebook.com/nilay.geglov
Instagram:	https://www.instagram.com/nikigeglov/
Twitter (X):	https://x.com/Nemos19118434

УСЛОВИЯ ИСПОЛЬЗОВАНИЯ

- Файлы предоставляются только в личных некоммерческих целях.
- При использовании документа упоминайте библиотеку «Царское Село».
- Пользователь самостоятельно несет ответственность за соблюдение прав третьих лиц.
- Текстовые данные могут содержать ошибки автоматического распознавания ИИ.

Примечание: Документ содержит сохраненные текстовые данные для поиска, полученные автоматическим распознаванием и имеющие погрешности, неточности.

РФ в сердцах миллионов

Малая Родина

Вся Россия

ОПИСАНИЕ ДОКУМЕНТА

Екатеринославская губерния. Проект эпидемического отделения при еврейской больнице в гор. Екатеринославе

Даты: 1897

Язык: Русский

Шифр хранения: РГИА. 1293 / 166 / 65

Количество страниц: 5

AI QWEN Assistance

DOCUMENT DESCRIPTION

Екатеринославская губерния. Проект эпидемического отделения при еврейской больнице в гор. Екатеринославе

Dates: 1897

Language: Русский

Storage: РГИА. 1293 / 166 / 65

Number of pages: 5

AI QWEN Assistance

文件描述

Екатеринославская губерния. Проект эпидеми ческого отделения при еврейской больнице в гор. Екатеринославе

日期: 1897

语言: Русский

保管代码: РГИА. 1293 / 166 / 65

页数: 5

AI QWEN Assistance

ЦГИА СССР
Фонд № 1293 Опись 166 - Екатеринославская губ.
Ед. хр. № 65

Технико-строительный
Комитет МВД.

Проект эпидемического отделения
при еврейской больнице в гор.
Екатеринославе.

1897 г.

1 л.

СФ

ЦГИА СССР
Фонд № 1293 Опись 166 - Екатеринославская губ.
Ед. хр. № 65

Форма № 5

Центральный государственный исторический архив СССР

ЛИСТ ИСПОЛЬЗОВАНИЯ ДОКУМЕНТОВ

Фонд № 1293 год 1911 опись № 166 дело № 65

Дата выдачи	Кому выдано	№№ использован. листов	Характер использования документов (если снята копия или сделана выпись—указать способ воспроизведения и кому выдано)	Подпись
28/VIII-11	Ревелю		просмотрено	
27.II.12	~~Сергеевой~~ Сергеевой		Запрос	
17.2.12	Арсеньев			
5.09.11	Главнешвец скан. дела предвд. библ.			
14.09.11	Арсеньев		инженер-ст	

РОССИЙСКИЙ ГОСУДАРСТВЕННЫЙ ИСТОРИЧЕСКИЙ АРХИВ

В настоящем деле № 65 ф. № 1293 оп. № 166 - Екатеринос. ч/б

2 (два) листа (ов)
цифрами прописью

в том числе:

Последний номер листа 1

Обложка и внутренняя опись документов 1

Литерные №№ _____

Чистые № _____

Пропущены №№ _____

Фотографии № _____

Графические документы №№ 1 (из 3-х фрагментов)

Печати №№ _____

Художественные открытки №№ _____

Открытки с почтовыми марками №№ _____

Открытки с почтовыми гашениями №№ _____

Конверты с марками №№ _____

Конверты с почтовыми гашениями №№ _____

Секретки с почтовыми гашениями №№ _____

Гербовые марки на Л.Л. _____

Малоконтрастные затухающие тексты №№ _____

Поврежденные №№ _____

Тексты только на обороте _____

Другие особенности _____

«28» 06 2011 Подпись _____

Дело проверено

Выдача дата, подпись	**Возвращение** дата, подпись	**Выдача** дата, подпись	**Возвращение** дата, подпись

1/1

Настоящий проектъ ротемистерских и аптекарских флигелей одобренъ Вилленскимъ Губернскимъ Правленіемъ, журналомъ отъ 21 Апрѣля 1897 года за № 88.

И.д. Губернатора,
Старшій Губернаторскій Чиновникъ
За Губернскаго Инженера Ст. Мерчанковскій
Младшій Архитекторъ
Секретарь Виленскаго Губернскаго Правленія

Утверждается къ исполненію
С. Петербургъ, 11 Августа 1897.
За Министра Внутреннихъ Дѣлъ
Товарищъ Министра, Сенаторъ

Фасадъ.

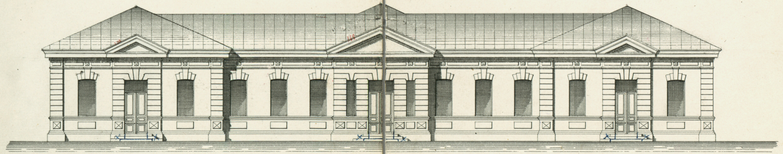

План.

1/2

Проектъ сей разсмотрѣнъ Техническо-Строительнымъ Комитетомъ М. В. Д. по журналу онаго отъ 7 Февраля 1897 года за № 3772 и найденъ удовлетворительнымъ и соотвѣтствующимъ основнымъ положеніямъ Военно-полевого строительства.

Председатель
Члены

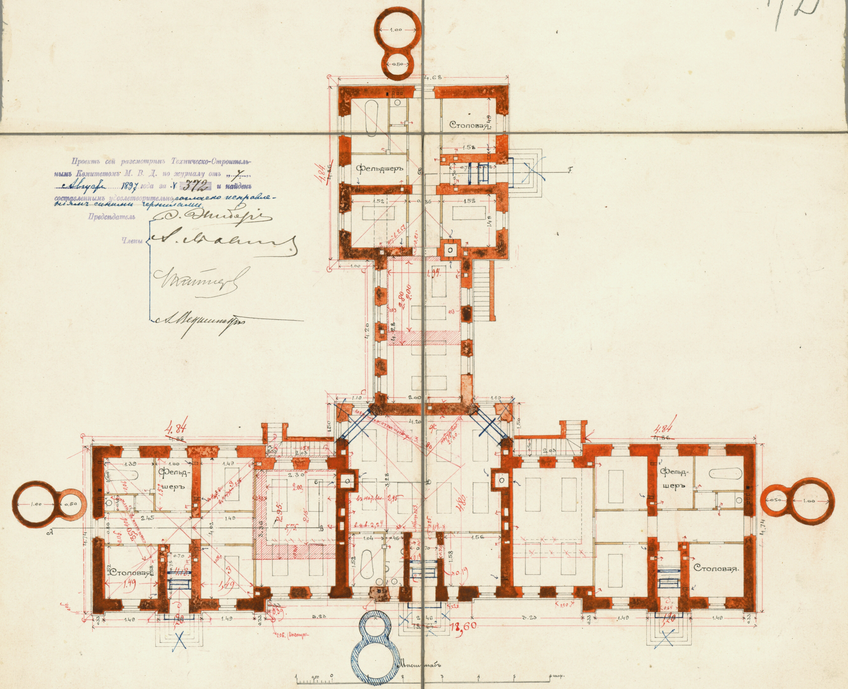

1/3

Разрѣзъ по AB CD E F.

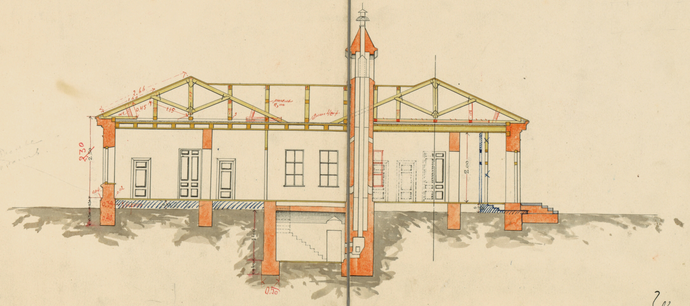

Презентировалъ Гражданскій Инженеръ.

Ф. И.
Фонд 1293 оп 166 – Екатеринославская губ
Дело 65 л 1

Ф. 1293 оп 166 – Екатеринославская губ. д. 65

Больница Екат. губ. 3.

Арх № 65

Проектъ
эпидемическаго
отдѣленія
при еврейской больницѣ
въ г. Екатеринославлѣ.